

INFOGRAFÍA

Informe de Estabilidad Financiera I-2026

Cifras a marzo 2026

Departamento de Análisis Económico y Estabilidad Financiera



ACTIVIDAD ECONÓMICA

IMAE



Acumulado de **4.0%** ↓

IPC



Variación Interanual **3.9%** ↓

CARTERA CREDITICIA

Crédito

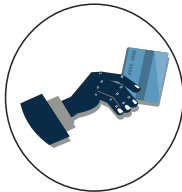

Crecimiento Interanual

5.1% ↓

Vivienda



Crecimiento Interanual

3.2% ↑

Mora



% total de la cartera **2.8%** ↑

Hogares



Representatividad **3.4%** ↑

RENTABILIDAD Y SOLVENCIA

IAC - marzo



2025 2026
13.7% **14.6%**

ROE - marzo



2025 2026
13.5% **15.0%**

ROA - marzo



2025 2026
1.0% **1.1%**

Fuente: Sistema Interno CNBS

Actividad Económica: Banco Central de Honduras (BCH)



LINK Informe completo