

INFOGRAFÍA

Informe de Estabilidad Financiera IV-2024

Cifras a **diciembre 2025**

Departamento de Análisis Económico y Estabilidad Financiera



ACTIVIDAD ECONÓMICA

IMAE



Acumulado de **3.7%** ↓

IPC



Variación Interanual **4.9%** ↑

CARTERA CREDITICIA

Crédito

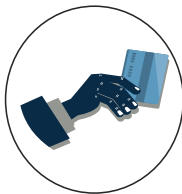

Crecimiento Interanual

5.1% ↓

Vivienda



Crecimiento Interanual

7.47% ↓

Mora



% total de la cartera **2.4%** ↑

Hogares



Representatividad **4.5%** ↓

RENTABILIDAD Y SOLVENCIA

IAC - diciembre



2024 2025
13.6% 14.6%

ROE - diciembre



2024 2025
14.0% 14.3%

ROA - diciembre



2024 2025
1.0% 1.0%

Fuente: Sistema Interno CNBS

Actividad Económica: Banco Central de Honduras (BCH)



LINK Informe completo