

## INFOGRAFÍA

### Informe de Estabilidad Financiera II-2024

Cifras a **junio 2025**

Departamento de Análisis Económico y Estabilidad Financiera



#### ACTIVIDAD ECONÓMICA

IMAE



Acumulado de **3.9%** ↓

IPC



Variación Interanual **4.7%** ↓

#### CARTERA CREDITICIA

Crédito

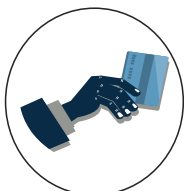

Crecimiento Interanual  
**8.7%** ↓

Vivienda



Crecimiento Interanual  
**14.0%** ↓

Mora



% total de la cartera **2.7%** ↑

Hogares



Representatividad **10.5%** ↓

#### RENTABILIDAD Y SOLVENCIA

IAC - junio



2024 2025  
14.3% 14.1%

ROE - junio



2024 2025  
14.0% 12.8%

ROA - junio



2024 2025  
1.1% 0.9%

Fuente: Sistema Interno CNBS

Actividad Económica: Banco Central de Honduras (BCH)



LINK Informe completo