

INFOGRAFÍA

Informe de Estabilidad Financiera III-2024

Cifras a **marzo 2025**

Departamento de Análisis Económico y Estabilidad Financiera



ACTIVIDAD ECONÓMICA

IMAE



Acumulado de **4.3%** ↑

IPC



Variación Interanual **4.5%** ↓

CARTERA CREDITICIA

Crédito

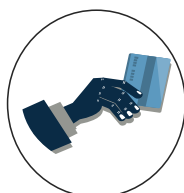

Crecimiento Interanual
11.3% ↓

Vivienda



Crecimiento Interanual
15.2% ↓

Mora



% total de la cartera **2.4%** ↑

Hogares



Representatividad **14.0%** ↓

RENTABILIDAD Y SOLVENCIA

IAC - marzo



2024	2025
13.6%	13.7%

ROE - marzo



2024	2025
14.0%	13.5%

ROA - marzo



2024	2025
1.0%	1.1%

Fuente: Sistema Interno CNBS

Actividad Económica: Banco Central de Honduras (BCH)



LINK Informe completo